



L'AGENCE FRANCE TRÉSOR a pour mission de gérer la dette et la trésorerie de l'État au mieux des intérêts du contribuable et dans les meilleures conditions de sécurité

HTTP://WWW.AFT.GOUV.FR • BLOOMBERG TRESOR • REUTERS TRESOR

BULLETIN MENSUEL

N° 284 Janvier 2014

Données générales sur la dette
Marché primaire
Marché secondaire
Actualité
Économie française
Comparaisons internationales
Dette négociable de l'État

1
2
4
6
7
8
9



Directeur de publication : Ambroise Fayolle
Rédaction : Agence France Trésor
Disponible : en français et en anglais

Données générales sur la dette

Dette négociable à moyen et long terme de l'État au 31 décembre 2013

Encours nominal par ligne, en milliards d'euros

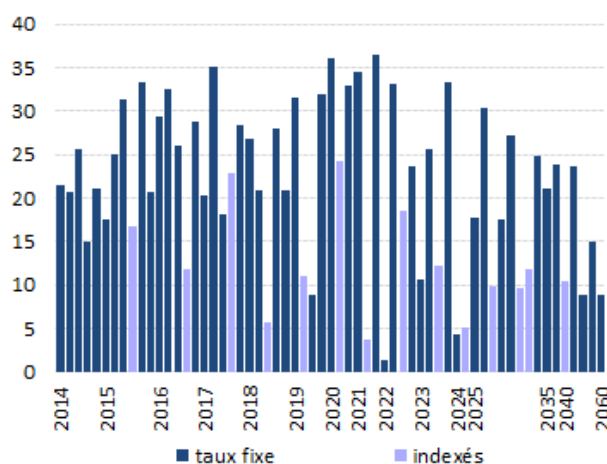

Source : Agence France Trésor

Détention par les non-résidents des titres de la dette négociable de l'État

En % de la dette négociable exprimée en valeur de marché

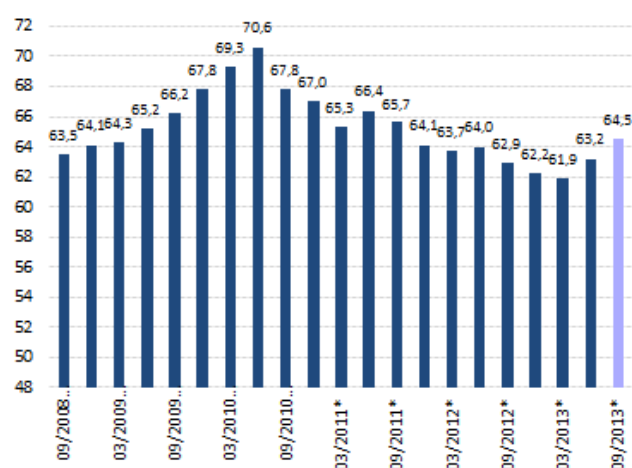

(*) chiffres révisés au trimestre (**) chiffres révisés à l'année
Source : Banque de France

Calendrier indicatif d'adjudication

		Court terme				Moyen terme et Indexés	Long terme
Février 2014	date d'adjudication	3	10	17	24	20	6
	date de règlement	6	13	20	27	25	11
Mars 2014	date d'adjudication	3	10	17	24	31	6
	date de règlement	6	13	20	27	03 avr	11

Source : Agence France Trésor

OAT et BTAN : émissions de l'année et cumul au 31 décembre 2013

En milliards d'euros

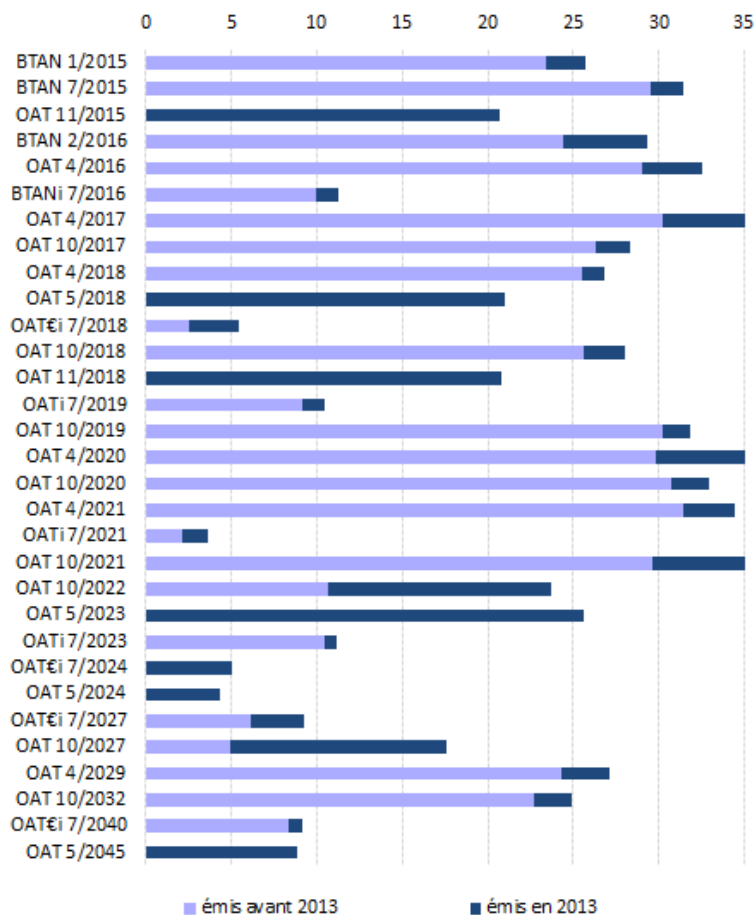

Source : Agence France Trésor

Financement à long et moyen terme sur l'année au 31 décembre 2013

En milliards d'euros

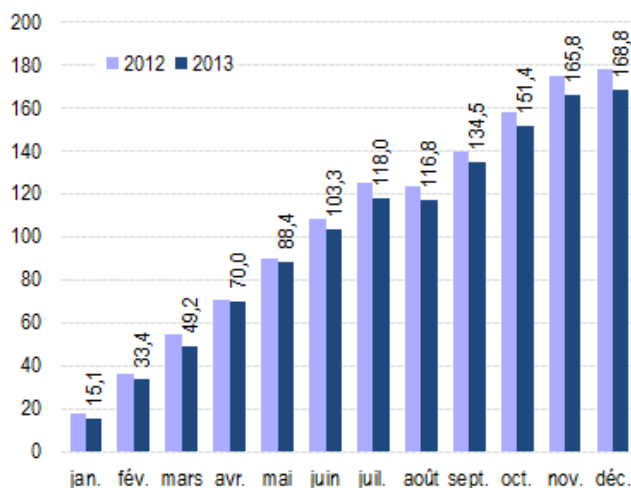

Source : Agence France Trésor

OAT et BTAN : échéancier prévisionnel au 31 décembre 2013

En milliards d'euros

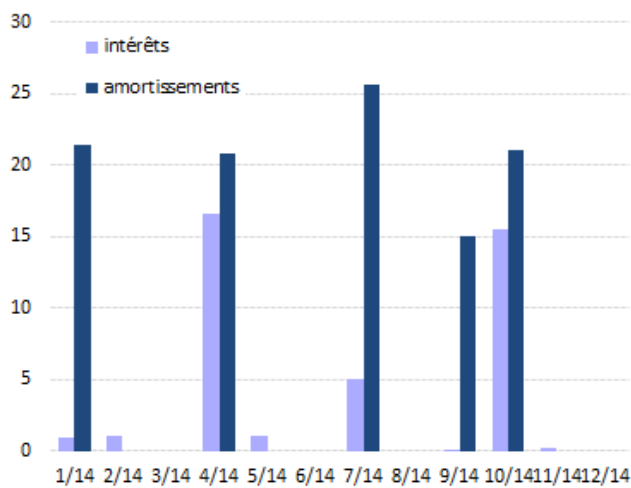

Source : Agence France Trésor

Adjudications d'OAT et de BTAN – Décembre 2013

	OAT 5 ans 25/04/2018 4%	OAT 8 ans 25/10/2021 3,25%	OAT 15 ans 25/10/2027 2,75%
Date d'adjudication	05/12/2013	05/12/2013	05/12/2013
Date de règlement	10/12/2013	10/12/2013	10/12/2013
Volume annoncé*	<3 000 --- 4 000>		
Volume demandé*	3 605	3 180	3 426
Volume adjugé*	1 320	1 335	1 335
ONC après adjudication	0	0	0
Volume total émis*	1 320	1 335	1 335
Taux de couverture	2,73	2,38	2,57
Prix moyen pondéré	113,55%	110,75%	99,36%
Taux actuariel	0,83%	1,77%	2,81%
Coefficient d'indexation**	-	-	-

* en millions d'euros

** à la date de règlement

Source : Agence France Trésor

Adjudications de BTF – Décembre 2013

	BTF 3 mois	BTF 5 mois	BTF 6 mois	BTF 12 mois
Date d'adjudication	02/12/2013		02/12/2013	02/12/2013
Ligne	12 semaines		23 semaines	49 semaines
Date de règlement	05/12/2013		05/12/2013	05/12/2013
Echéance	27/02/2014		15/05/2014	13/11/2014
Volume adjugé*	3 498		1 367	1 498
ONC après adjudication*	86		0	1
Volume total émis*	3 584		1 367	1 499
Taux moyen pondéré	0,088%		0,112%	0,137%
Date d'adjudication	09/12/2013		09/12/2013	09/12/2013
Ligne	13 semaines		22 semaines	48 semaines
Date de règlement	12/12/2013		12/12/2013	12/12/2013
Echéance	13/03/2014		15/05/2014	13/11/2014
Volume adjugé*	3 496		1 496	1 497
ONC après adjudication*	0		0	0
Volume total émis*	3 496		1 496	1 497
Taux moyen pondéré	0,120%		0,158%	0,191%
Date d'adjudication	16/12/2013		16/12/2013	16/12/2013
Ligne	12 semaines		21 semaines	51 semaines
Date de règlement	19/12/2013		19/12/2013	19/12/2013
Echéance	13/03/2014		15/05/2014	11/12/2014
Volume adjugé*	3 490		1 010	1 700
ONC après adjudication*	0		35	240
Volume total émis*	3 490		1 045	1 940
Taux moyen pondéré	0,181%		0,207%	0,265%
Date d'adjudication	23/12/2013	23/12/2013		23/12/2013
Ligne	13 semaines	20 semaines		50 semaines
Date de règlement	27/12/2013	27/12/2013		27/12/2013
Echéance	27/03/2014	15/05/2014		11/12/2014
Volume adjugé*	2 392	1 070		1 181
ONC après adjudication*	26	12		26
Volume total émis*	2 418	1 082		1 207
Taux moyen pondéré	0,162%	0,171%		0,214%

* en millions d'euros

Source : Agence France Trésor

Courbe des taux sur titres d'État français

Valeur en fin de mois, en %

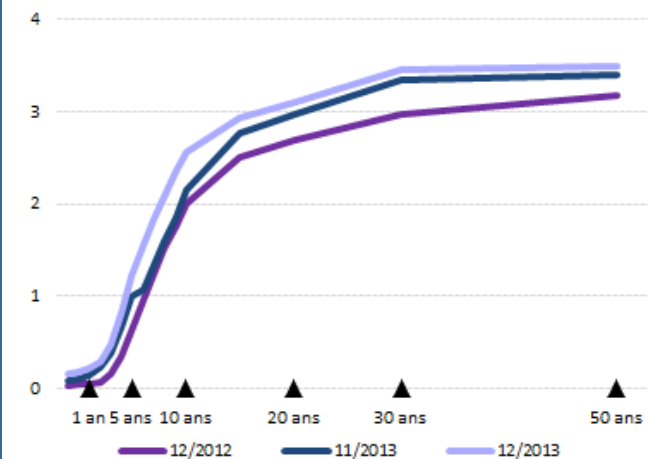

Source : Bloomberg

Détention des OAT par groupe de porteurs : troisième trimestre 2013

Structure en %

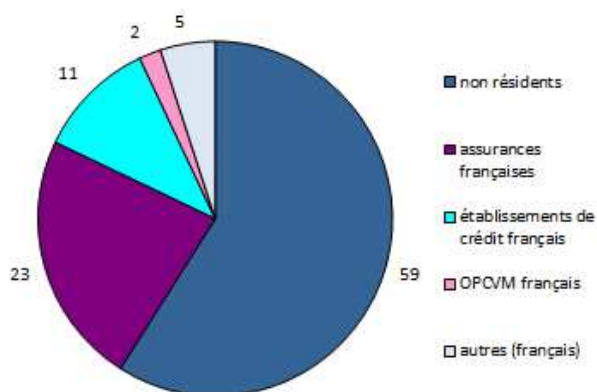

Source : Banque de France

Point mort d'inflation

Valeur quotidienne en %

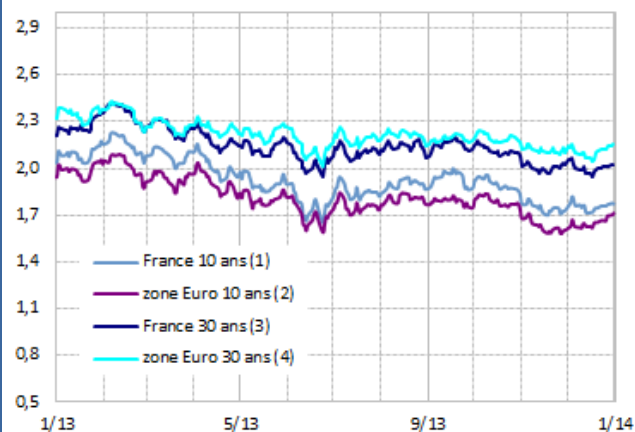

(1) écart entre le rendement de l'OAT 4,25% octobre 2023 et le rendement de l'OATi 2,1% juillet 2023

(2) écart entre le rendement de l'OAT 2,25% octobre 2022 et le rendement de l'OATi 1,10% juillet 2022

(3) écart entre le rendement de l'OAT 5,5% avril 2029 et le rendement de l'OATi 3,4% juillet 2029

(4) écart entre le rendement de l'OAT 4,5% octobre 2041 et le rendement de l'OATi 1,8% juillet 2040

Source : Bloomberg

Dettes négociables de l'État et contrats d'échanges de taux d'intérêt ('swaps')

En milliards d'euros

	fin 2006	fin 2007	fin 2008	fin 2009	fin 2010	fin 2011	fin 2012	fin nov. 2013	fin déc. 2013
Encours de la dette négociable	877	921	1 017	1 148	1 229	1 313	1 386	1 460	1 457
<i>dont titres indexés</i>	110	132	152	148	159	166	173	174	174
OAT	610	641	681	719	816	888	950	1 064	1 067
BTAN	200	202	198	215	226	247	270	217	216
BTF	66	78	138	214	187	178	167	179	174
Encours de swaps	44	42	28	20	16	13	10	7	7
Durée de vie moyenne de la dette négociable									
avant swaps	7 ans	7 ans	6 ans	6 ans	7 ans	7 ans	7 ans	7 ans	7 ans
après swaps	45 jours	51 jours	292 jours	246 jours	68 jours	57 jours	37 jours	21 jours	5 jours
	7 ans	7 ans	6 ans	6 ans	7 ans	7 ans	7 ans	7 ans	7 ans
	16 jours	29 jours	276 jours	233 jours	60 jours	52 jours	34 jours	18 jours	2 jours

Source : Agence France Trésor

Volume moyen des transactions quotidiennes sur les OAT et les BTAN

En milliards d'Euros

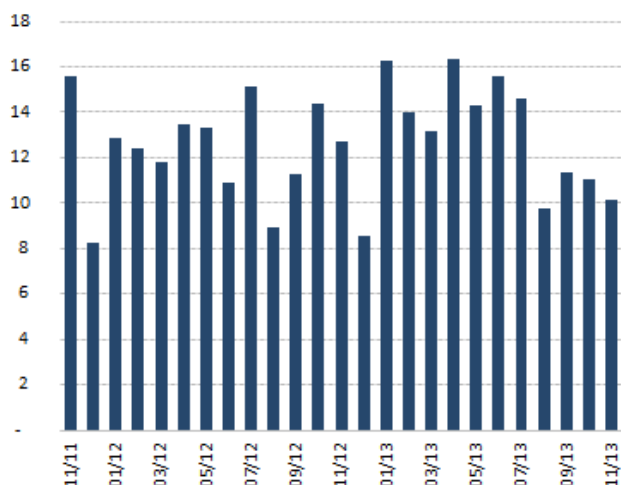

Source : déclarations des SVT

Transactions mensuelles sur pensions à taux fixe des SVT

En milliards d'Euros

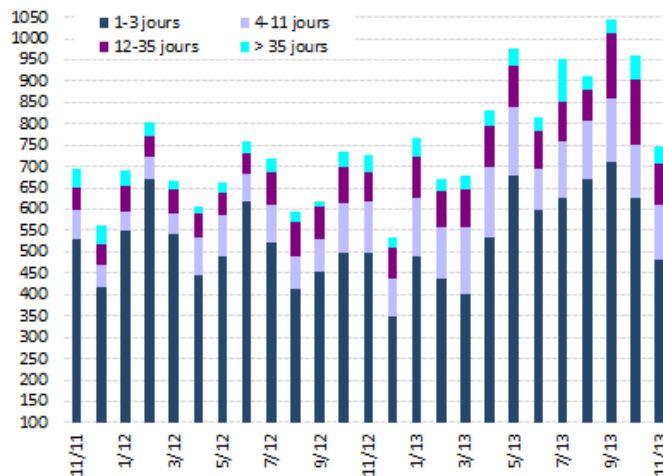

Source : déclarations des SVT

Encours des pensions des SVT en fin de mois

En milliards d'Euros

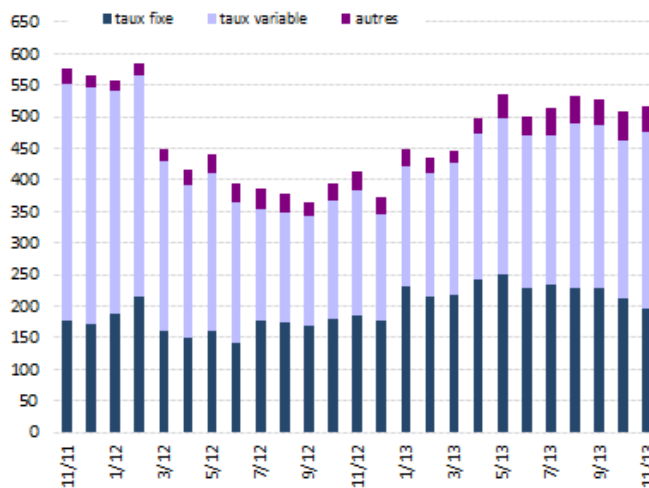

Source : déclarations des SVT

Montant des opérations de démembrement et de remembrement

En milliards d'Euros

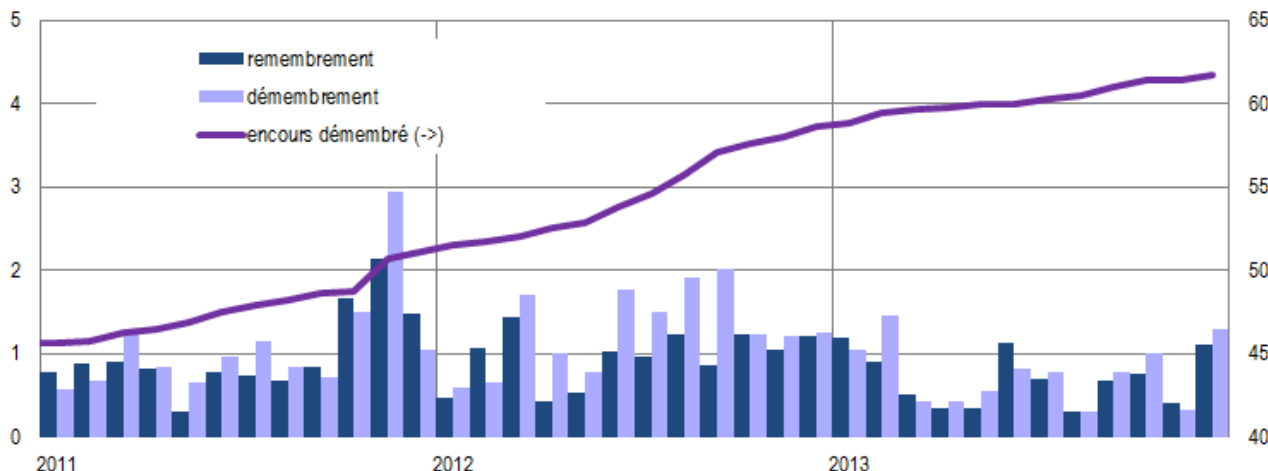

Source : Euroclear France

Le palmarès des SVT 2013 a été publié

Chaque début d'année depuis 1999, l'Agence France Trésor rend public un palmarès des spécialistes en valeurs du Trésor (SVT) les plus actifs sur l'année écoulée. Conformément à son principe de transparence, l'Agence précise de manière détaillée le processus d'évaluation de l'activité des banques dans les annexes de la Charte SVT publiées sur le site internet de l'AFT.

Ce processus prend en compte l'ensemble de leurs missions, selon trois activités qui font chacune l'objet d'un palmarès spécifique :

- le marché primaire (40% de la note) : part de marché aux adjudications de court, moyen et long terme, de titres indexés sur l'inflation, et aux rachats de titres, en pondérant les montants en fonction de la maturité des titres afin de tenir compte de manière équilibrée de la présence des SVT sur tous les segments de la courbe ;
- le marché secondaire (30% de la note), en tenant compte des volumes traités par les SVT avec les clients finaux et entre eux ;
- l'appréciation qualitative (30% de la note), qu'il s'agisse de la contribution à la sûreté du fonctionnement du marché des valeurs du Trésor, de la qualité des conseils fournis à l'AFT, de leur recherche économique et leurs services d'analyse sur les questions utiles à la compréhension du marché obligataire souverain, de la proximité et stabilité de la relation avec l'AFT. La qualité du middle et back-office est également prise en compte.

Sur cette base, le classement général des 10 premiers établissements, sur les 19 que compte le groupe des SVT, est le suivant :

- 1 BNP Paribas**
- 2 Société Générale**
- 3 Barclays**
- 4 HSBC**
- 5 Crédit Agricole**
- 6 Morgan Stanley**
- 7 Natixis**
- 8 Royal Bank of Scotland**
- 9 Bank of America – Merrill Lynch**
- 10 Citigroup**

Dans le détail des missions : le classement est le suivant

Marché primaire	Marché secondaire	Qualité des services
1 BNP Paribas	1 BNP Paribas	1 Société Générale
2 HSBC	2 Barclays	2 Barclays
3 Morgan Stanley	3 Société Générale	3 HSBC
4 Barclays	4 Crédit Agricole	4 BNP Paribas
5 Société Générale	5 HSBC	5 Natixis
6 Crédit Agricole	6 Morgan Stanley	5 ex Crédit Agricole
7 Natixis	7 Citigroup	7 Morgan Stanley
8 Royal Bank of Scotland	8 JP Morgan	8 Credit Suisse
9 Bank of America-Merrill Lynch	9 Royal Bank of Scotland	9 Royal Bank of Scotland
10 Credit Suisse	10 Nomura	10 Nomura

Le palmarès 2013 se caractérise par sa stabilité. Huit banques citées en 2012 restent dans le classement général, même si entre elles il peut y avoir des évolutions dans le classement. Les 10 premiers SVT reflètent la diversité du groupe puisqu'y figurent les quatre SVT français (BNP Paribas, Société Générale, Natixis et Crédit Agricole), les trois SVT britanniques (Barclays, HSBC et RBS), et trois des cinq SVT américains (Morgan Stanley, Bank of America-Merrill Lynch, Citigroup).

Prévisions macroéconomiques

Taux de croissance en %

	2012	2013	2014
PIB français	0,0	0,1	0,9
PIB zone euro	-0,6	-0,4	1,2
Consommation des ménages	-0,4	0,3	0,8
Investissement des entreprises	-2,1	-2,2	1,5
Exportations	2,4	1,2	3,5
Importations	-1,1	1,0	3,0
Prix à la consommation (moyenne annuelle)	2,0	0,9	1,30

Source : PLF 2014 (25/09/2013), Eurostat (27/07/2013)

Derniers indicateurs conjoncturels

Production industrielle, glissement annuel	0,1%	11/2013
Consommation des ménages*, glissement annuel	1,6%	12/2013
Taux de chômage (BIT)	10,9%	9/2013
Prix à la consommation, glissement annuel		
ensemble	0,7%	12/2013
ensemble hors tabac	0,6%	12/2013
Solde commercial, fab-fab, cvs	-5,7 Md€	11/2013
" " " "	-4,8 Md€	10/2013
Solde des transactions courantes, cvs	-1,9 Md€	11/2013
" " " "	-2,0 Md€	10/2013
Taux de l'échéance constante 10 ans (TEC10)	2,50%	31/12/2013
Taux d'intérêt à 3 mois (Euribor)	0,287%	31/12/2013
Euro / dollar	1,3791	31/12/2013
Euro / yen	144,72	31/12/2013

*produits manufacturés

Source : Insee; MINEFI; Banque de France

Produit intérieur brut aux prix de l'année précédente chaînés

Variation en %

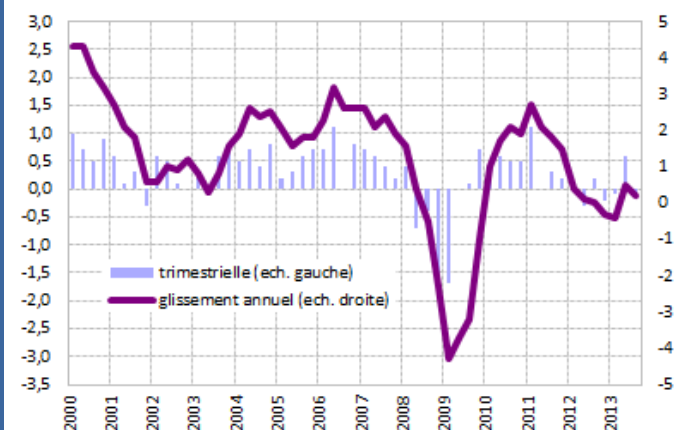

Source : Insee, Comptes nationaux trimestriels (24/12/2013)

Taux de change de l'euro

Valeurs quotidiennes

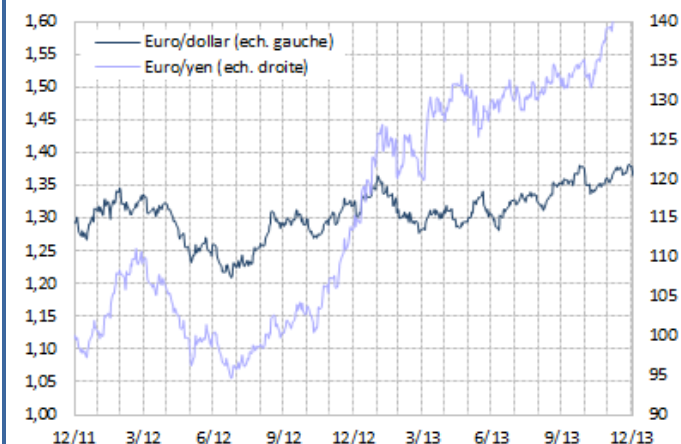

Source : Banque Centrale Européenne

Situation mensuelle du budget de l'Etat

En milliards d'euros

			niveau à la fin novembre		
	2011	2012	2011	2012	2013
Solde du budget général	-90,09	-88,16	-88,29	-96,87	-85,05
recettes	275,23	286,01	246,97	250,78	265,25
dépenses	365,32	374,17	335,26	347,65	350,29
Solde des comptes spéciaux du Trésor	-0,63	1,01	-8,86	-6,50	-1,93
Solde général d'exécution	-90,72	-87,15	-97,15	-103,37	-86,98

Source : Ministère de l'Économie et des Finances

Finances publiques : déficit et dette

En % du PIB

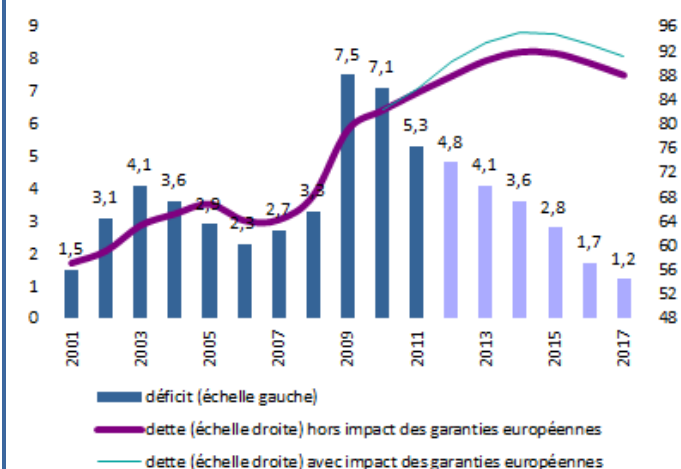

Source : PLF 2014 (25/09/2013)

Calendrier des indicateurs économiques français

Février 2014	Mars 2014
07/02 Commerce extérieur en décembre	07/03 Commerce extérieur en janvier
06/02 Investissements dans l'industrie : enquête de janvier	10/03 Production industrielle en janvier
10/02 Production industrielle en décembre	10/03 Balance des paiements en janvier
12/02 Balance des paiements en décembre	12/03 Emploi salarié : résultats définitifs 2013 T4
14/02 Emploi salarié : résultats provisoires 2013 T4	13/03 Prix à la consommation : indice de février
14/02 Comptes nationaux trimestriels : premiers résultats 2013 T4	17/03 Inflation (IPCH) : indice de février
20/02 Prix à la consommation : indice de janvier	25/03 Conjoncture dans l'industrie : enquête mensuelle de mars
24/02 Inflation (IPCH) : indice de janvier	26/03 Demandeurs d'emploi en février
25/02 Conjoncture dans l'industrie : enquête mensuelle de février	27/03 Conjoncture auprès des ménages : enquête de mars
25/02 Construction neuve en janvier	28/03 Consommation des ménages en produits manufacturés en février
26/02 Demandeurs d'emploi en janvier	28/03 Prix à la production dans l'industrie : indice de février
27/02 Conjoncture auprès des ménages : enquête de février	31/03 Comptes nationaux trimestriels : résultats détaillés 2013 T4
28/02 Consommation des ménages en produits manufacturés en janvier	31/03 Dette trimestrielle de Maastricht des administrations publiques - 2013 T4
28/02 Prix à la production dans l'industrie : indice de janvier	

Source : Insee, Eurostat

Comparaisons internationales

Indice des prix à la consommation

Glissement annuel en %

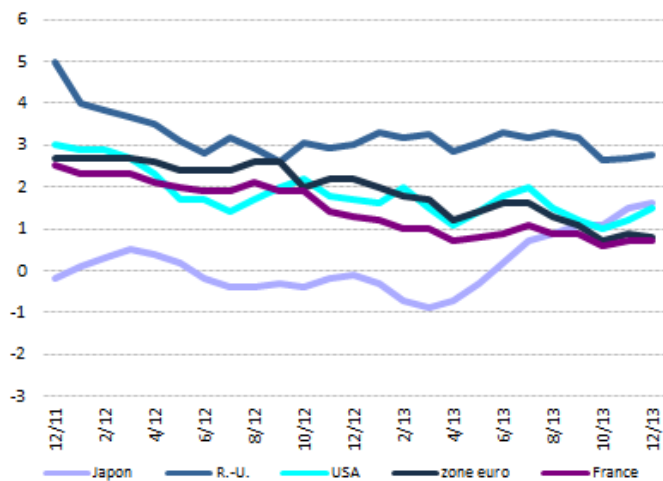

Source : Instituts de statistiques

Dette des administrations publiques en 2012

En % du PIB

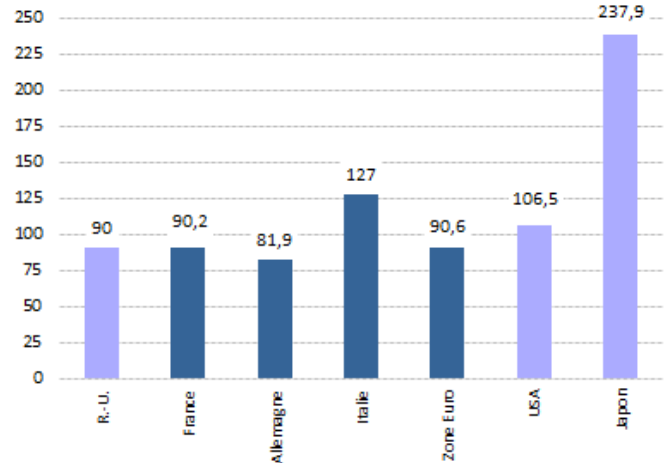

Source : Eurostat (04/13), FMI (04/13), Insee (04/13)

BTAN au 31 décembre 2013

En euros

CODE ISIN Euroclear France	Libellé de l'emprunt	Encours	CODE ISIN Euroclear France	Valeur nominale
Échéance 2014		62 032 000 000		
FR0116114978	BTAN 2,5% 12 janvier 2014	21 402 000 000		
FR0116843535	BTAN 3% 12 juillet 2014	25 586 000 000		
FR0120634490	BTAN 0,75% 25 septembre 2014	15 044 000 000		
Échéance 2015		48 863 000 000		
FR0117836652	BTAN 2,5% 15 janvier 2015	17 585 000 000		
FR0118462128	BTAN 2% 12 juillet 2015	31 278 000 000		
Échéance 2016		67 210 165 200		
FR0119105809	BTAN 2,25% 25 février 2016	29 296 000 000		
FR0119580050	BTAN 2,5% 25 juillet 2016	26 119 000 000		
FR0119105791	BTANi 0,45% 25 juillet 2016	11 795 165 200 (1)	1,04530	11 284 000 000
Échéance 2017		38 331 000 000		
FR0120473253	BTAN 1,75% 25 février 2017	20 302 000 000		
FR0120746609	BTAN 1% 25 juillet 2017	18 029 000 000		

Total BTAN	216 436 165 200
Durée de vie moyenne	1 an et 276 jours

(1) Encours BTAN indexés = valeur nominale x coefficient d'indexation

OAT au 31 décembre 2013

En euros

CODE ISIN Euroclear France	Libellé de l'emprunt	Encours	Coefficient d'indexation	Valeur nominale	Démembré
Échéance 2014		41 803 074 224			
FR0010061242	OAT 4% 25 avril 2014	20 749 102 234			0
FR0010112052	OAT 4% 25 octobre 2014	21 053 971 990			0
Échéance 2015		95 680 101 573			
FR0010163543	OAT 3,5% 25 avril 2015	24 992 313 893			0
FR0010135525	OAT€i 1,6% 25 juillet 2015	16 761 787 680 (1)	1,19284	14 052 000 000	0
FR0010216481	OAT 3% 25 octobre 2015	33 236 000 000			0
FR0011452721	OAT 0,25% 25 novembre 2015	20 690 000 000			0
Échéance 2016		61 314 000 000			
FR0010288357	OAT 3,25% 25 avril 2016	32 525 000 000			0
FR0000187361	OAT 5% 25 octobre 2016	28 789 000 000			348 659 600
Échéance 2017		86 111 624 350			
FR0010415331	OAT 3,75% 25 avril 2017	35 024 000 000			0
FR0010235176	OATi 1% 25 juillet 2017	22 786 624 350 (1)	1,12833	20 195 000 000	0
FR0010517417	OAT 4,25% 25 octobre 2017	28 301 000 000			0
Échéance 2018		102 257 567 050			
FR0010604983	OAT 4% 25 avril 2018	26 840 000 000			0
FR0011394345	OAT 1% 25 mai 2018	20 964 000 000			0
FR0011237643	OAT€i 0,25% 25 juillet 2018	5 611 567 050 (1)	1,03745	5 409 000 000	0
FR0010670737	OAT 4,25% 25 octobre 2018	28 047 000 000			0
FR0011523257	OAT 1% 25 novembre 2018	20 795 000 000			0
Échéance 2019		83 256 114 522			
FR0000189151	OAT 4,25% 25 avril 2019	31 478 000 000			0
FR0010850032	OATi 1,3% 25 juillet 2019	11 048 445 200 (1)	1,06184	10 405 000 000	0
FR0000570921	OAT 8,5% 25 octobre 2019	8 844 392 893			6 188 930 100
FR0010776161	OAT 3,75% 25 octobre 2019	31 858 000 000			0
FR0000570954	OAT cap. 9,82% 31 décembre 2019	27 276 429 (2)		6 692 154	
Échéance 2020		93 303 567 500			
FR0010854182	OAT 3,5% 25 avril 2020	36 032 000 000			0
FR0010050559	OAT€i 2,25% 25 juillet 2020	24 315 567 500 (1)	1,21730	19 975 000 000	0
FR0010949651	OAT 2,5% 25 octobre 2020	32 956 000 000			0
Échéance 2021		74 652 571 870			
FR0010192997	OAT 3,75% 25 avril 2021	34 492 000 000			0
FR0011347046	OATi 0,1% 25 juillet 2021	3 687 571 870 (1)	1,00561	3 667 000 000	0
FR0011059088	OAT 3,25% 25 octobre 2021	36 473 000 000			0
Échéance 2022		76 515 669 630			
FR0000571044	OAT 8,25% 25 avril 2022	1 243 939 990			738 868 400
FR0011196856	OAT 3% 25 avril 2022	33 062 000 000			0
FR0010899765	OAT€i 1,1% 25 juillet 2022	18 532 729 640 (1)	1,08214	17 126 000 000	0
FR0011337880	OAT 2,25% 25 octobre 2022	23 677 000 000			0
Échéance 2023		81 744 998 073			
FR0000571085	OAT 8,5% 25 avril 2023	10 606 195 903			6 269 625 000
FR0011486067	OAT 1,75% 25 mai 2023	25 660 000 000			0
FR0010585901	OATi 2,1% 25 juillet 2023	12 249 802 170 (1)	1,09383	11 199 000 000	0
FR0010466938	OAT 4,25% 25 octobre 2023	33 229 000 000			545 722 000

(1) Encours OAT indexées = valeur nominale x coefficient d'indexation

(2) y compris intérêts capitalisés au 31/12/2010 ; non offerte à la souscription

(3) valeur actualisée au 28/03/2010 ; non offerte à la souscription

OATi : OAT indexée sur l'indice français des prix à la consommation (hors tabac)

OAT€i : OAT indexée sur l'indice des prix à la consommation harmonisé de la zone euro (hors tabac)

OAT au 31 décembre 2013

En euros

CODE ISIN Euroclear France	Libellé de l'emprunt	Encours	Coefficient d'indexation	Valeur nominale	Démembré
Échéance 2024		9 425 903 500			
FR0011619436	OAT 2,25% 25 mai 2024	4 283 000 000			0
FR0011427848	OAT€i 0,25% 25 juillet 2024	5 142 903 500 (1)	1,01338	5 075 000 000	0
Échéance 2025		17 780 928 118			
FR0000571150	OAT 6% 25 octobre 2025	17 780 928 118			3 003 826 900
Échéance 2026		30 306 000 000			
FR0010916924	OAT 3,5% 25 avril 2026	30 306 000 000			124 900 000
Échéance 2027		27 495 757 370			
FR0011008705	OAT€i 1,85% 25 juillet 2027	9 871 757 370 (1)	1,06641	9 257 000 000	0
FR0011317783	OAT 2,75% 25 octobre 2027	17 624 000 000			0
Échéance 2028		20 176 175			
FR0000571226	OAT zéro coupon 28 mars 2028	20 176 175 (3)		46 232 603	
Échéance 2029		36 733 072 952			
FR0000571218	OAT 5,5% 25 avril 2029	27 169 880 458			3 903 749 500
FR0000186413	OATi 3,4% 25 juillet 2029	9 563 192 494 (1)	1,24697	7 669 144 000	0
Échéance 2032		36 758 742 220			
FR0000188799	OAT€i 3,15% 25 juillet 2032	11 872 419 620 (1)	1,23337	9 626 000 000	0
FR0000187635	OAT 5,75% 25 octobre 2032	24 886 322 600			11 763 399 000
Échéance 2035		21 183 000 000			
FR0010070060	OAT 4,75% 25 avril 2035	21 183 000 000			5 422 846 000
Échéance 2038		23 889 000 000			
FR0010371401	OAT 4% 25 octobre 2038	23 889 000 000			4 788 950 000
Échéance 2040		10 420 651 290			
FR0010447367	OAT€i 1,8% 25 juillet 2040	10 420 651 290 (1)	1,14249	9 121 000 000	0
Échéance 2041		23 650 000 000			
FR0010773192	OAT 4,5% 25 avril 2041	23 650 000 000			7 420 627 000
Échéance 2045		8 860 000 000			
FR0011461037	OAT 3,25% 25 mai 2045	8 860 000 000			0
Échéance 2055		14 926 000 000			
FR0010171975	OAT 4% 25 avril 2055	14 926 000 000			6 996 694 000
Échéance 2060		8 852 000 000			
FR0010870956	OAT 4% 25 avril 2060	8 852 000 000			4 161 100 000

Total OAT	1 066 940 520 417
Encours démembré	61 677 897 500
En % des lignes démembrables	5,89%
Durée de vie moyenne	9 ans et 63 jours

(1) Encours OAT indexées = valeur nominale x coefficient d'indexation

(2) y compris intérêts capitalisés au 31/12/2010 ; non offerte à la souscription

(3) valeur actualisée au 28/03/2010 ; non offerte à la souscription

OATi : OAT indexée sur l'indice français des prix à la consommation (hors tabac)

OAT€i : OAT indexée sur l'indice des prix à la consommation harmonisé de la zone euro (hors tabac)

BTF au 31 décembre 2013

En euros

	Échéance	Encours
BTF	2 janvier 2014	7 830 000 000
BTF	9 janvier 2014	6 684 000 000
BTF	16 janvier 2014	7 589 000 000
BTF	23 janvier 2014	8 682 000 000
BTF	30 janvier 2014	8 002 000 000
BTF	6 février 2014	7 538 000 000
BTF	13 février 2014	7 291 000 000
BTF	20 février 2014	7 218 000 000
BTF	27 février 2014	7 242 000 000
BTF	6 mars 2014	5 319 000 000
BTF	13 mars 2014	6 986 000 000
BTF	20 mars 2014	7 035 000 000
BTF	27 mars 2014	2 418 000 000
BTF	3 avril 2014	8 117 000 000
BTF	17 avril 2014	6 493 000 000
BTF	30 avril 2014	7 444 000 000
BTF	15 mai 2014	6 975 000 000
BTF	28 mai 2014	7 105 000 000
BTF	26 juin 2014	8 266 000 000
BTF	24 juillet 2014	9 478 000 000
BTF	21 août 2014	5 234 000 000
BTF	18 septembre 2014	6 951 000 000
BTF	16 octobre 2014	8 432 000 000
BTF	13 novembre 2014	6 367 000 000
BTF	11 décembre 2014	3 147 000 000

Total BTF	173 843 000 000
Durée de vie moyenne	115 jours

Réserve de titres de la Caisse de la dette publique au 31 Déc. 2013

néant

Dettes négociables de l'État au 31 Déc. 2013

Encours total	1 457 219 685 617
Durée de vie moyenne	7 ans et 5 jours