

Directeur de publication : Ambroise Fayolle

Rédaction : Agence France Trésor

Disponible en français et en anglais

<http://www.aft.gouv.fr> • Bloomberg TREX<GO> • Reuters <TRESOR>

Économie française
et comparaisons
internationales

page 1

Données générales
sur la dette

page 3

Marché
secondaire

page 5

Dette négociable
de l'État

page 6

L'Agence France Trésor a pour mission de gérer la dette et la trésorerie de l'État au mieux des intérêts du contribuable et dans les meilleures conditions de sécurité

Économie française
et comparaisons
internationales

Calendriers des indicateurs économiques français

Août 2014		Septembre 2014	
7	Commerce extérieur en juin	4	Demandeurs d'emploi 2014 T2 (BIT)
8	Production industrielle en juin	9	Commerce extérieur en juillet
12	Balance des paiements en juin	10	Production industrielle en juillet
13	Prix à la consommation : indice de juillet	10	Emploi salarié : 2014 T2
14	Comptes nationaux trimestriels : premiers résultats 2014 T2	11	Prix à la consommation : indice d'août
14	Emploi salarié : résultats provisoires 2014 T2	12	Balance des paiements en juillet
14	Inflation (IPCH) : indice de juillet	16	Inflation (IPCH) : indice d'août
26	Construction neuve en juillet	23	Comptes nationaux trimestriels : résultats détaillés 2014 T2
27	Demandeurs d'emploi en juillet	23	Conjoncture dans l'industrie : enquête mensuelle de septembre
27	Investissements dans l'industrie : enquête de juillet	24	Demandeurs d'emploi en août
27	Conjoncture dans l'industrie : enquête mensuelle d'août	30	Construction neuve en août
29	Réserves nettes de change en juillet	30	Investissements dans l'industrie : enquête de août
		30	Réserves nettes de change en août

Sources : Insee, Eurostat

Derniers indicateurs conjoncturels

Production industrielle, glissement annuel	-2,3%	05/2014
Consommation des ménages*, glissement annuel	2,0%	06/2014
Taux de chômage (BIT)	10,1%	03/2014
Prix à la consommation, glissement annuel		
ensemble	0,5%	06/2014
ensemble hors tabac	0,3%	06/2014
Solde commercial, fab-fab, cvs	-4,9 Md€	05/2014
" "	-4,1 Md€	04/2014
Solde des transactions courantes, cvs	-3,1 Md€	05/2014
" "	-2,3 Md€	04/2014
Taux de l'échéance constante 10 ans (TEC10)	1,61%	30/6/2014
Taux d'intérêt à 3 mois (Euribor)	0,207%	30/6/2014
Euro / dollar	1,3379	30/6/2014
Euro / yen	137,66	30/6/2014

* produits manufacturés

Sources : Insee, Minefi, Banque de France

Situation mensuelle du budget de l'État

En milliards d'euros

			niveau à la fin mai		
	2012	2013	2012	2013	2014
Solde du budget général	-88,16	-75,44	-48,32	-51,79	-42,66
Recettes	286,01	301,25	111,17	117,57	123,96
Dépenses	374,17	376,68	159,48	169,36	166,62
Solde des comptes spéciaux du Trésor	1,01	0,56	-21,24	-20,85	-21,67
Solde général d'exécution	-87,15	-74,87	-69,56	-72,64	-64,33

Source : Minefi

Finances publiques : déficit et dette

En % du PIB

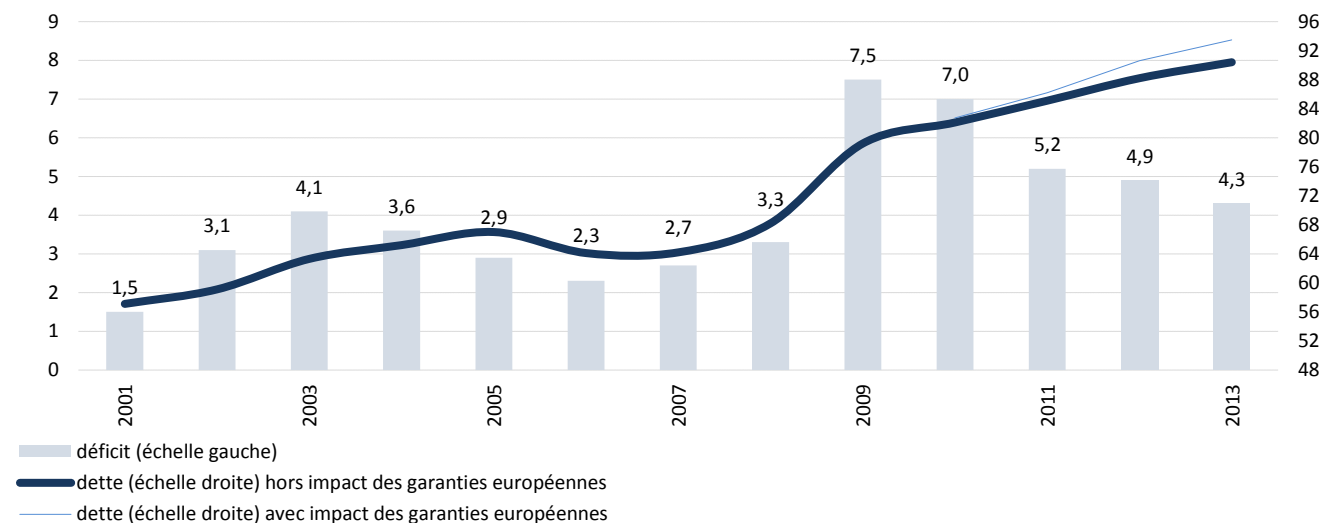

Sources : Insee, Programme de stabilité 2014-2017

Dette des administrations publiques en 2013

En % du PIB

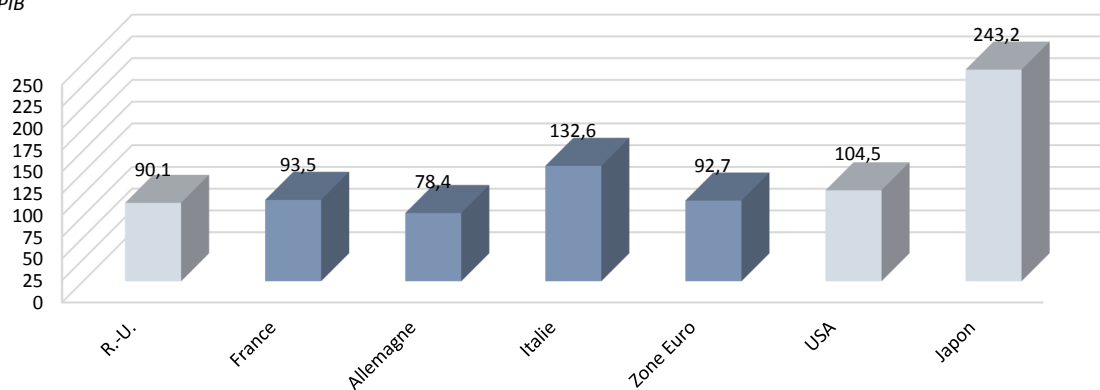

Sources : Eurostat (04/2014), FMI (04/2014)

Calendrier indicatif d'adjudication

		Court terme					Moyen terme	Long terme	Indexés
Août 2014	date d'adjudication	4	11	18	25		//	//	//
	date de règlement	7	14	21	28		//	//	//
Septembre 2014	date d'adjudication	1	8	15	22	29	18	4	18
	date de règlement	4	11	18	25	02-oct	23	9	23

décalages (jours fériés, etc.)

Source : Agence France Trésor

Dette négociable à moyen et long terme de l'État
au 30 juin 2014

Encours actualisé par ligne, en milliards d'euros

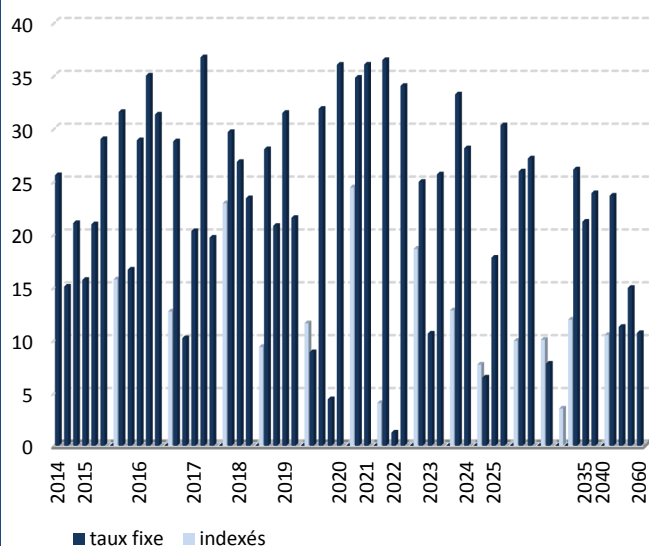

Source : Agence France Trésor

Moyen et Long Terme : émissions de l'année et cumul
au 30 juin 2014

En milliards d'euros

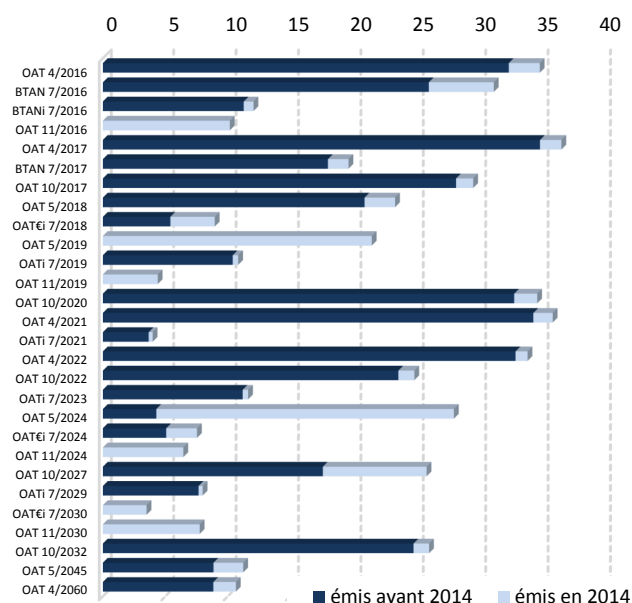

Source : Agence France Trésor

Émissions nettes des rachats
au 30 juin 2014

En milliards d'euros

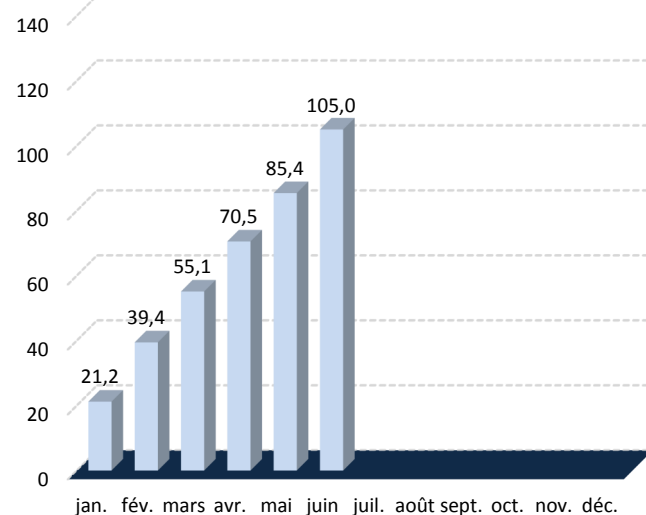

Source : Agence France Trésor

Moyen et Long Terme : échéancier prévisionnel
au 30 juin 2014

En milliards d'euros

Mois	Intérêts	Amortissements
juil-14	5,2	25,6
août-14		
sept-14	0,1	15,0
oct-14	15,9	21,1
nov-14	0,4	
déc-14		
janv-15	0,4	15,7
févr-15	1,0	
mars-15		
avr-15	15,9	20,9
mai-15	2,1	
juin-15		

Source : Agence France Trésor

Détention par les non-résidents des titres de la dette négociable de l'État : 1^{er} trimestre 2014

En % de la dette négociable exprimée en valeur de marché

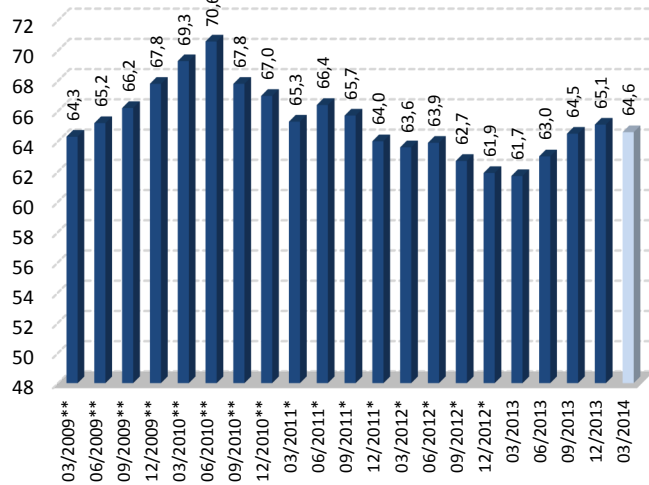

* Chiffres établis avec les positions titres trimestrielles
** Chiffres révisés avec la position titres définitive

Source : Banque de France

Détention des titres de la dette négociable de l'État par groupe de porteurs : 1^{er} trimestre 2014

Structure en % exprimée en valeur de marché

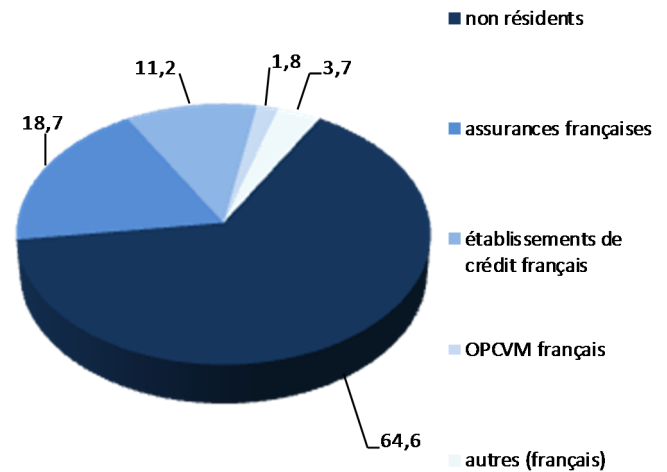

Source : Banque de France

Dette négociable de l'État au 30 juin 2014

En euros

Total Dette à Moyen et Long Terme	1 347 424 617 051
Encours démembré	61 639 770 500
Durée de vie moyenne	7 ans et 316 jours
Total Dette à Court Terme	188 411 000 000
Durée de vie moyenne	118 jours
ENCOURS TOTAL	1 535 835 617 051
Durée de vie moyenne	6 ans et 343 jours

Source : Agence France Trésor

Dette négociable de l'État et contrats d'échanges de taux d'intérêt (« swaps ») au 30 juin 2014

En milliards d'euros

	Fin 2011	Fin 2012	Fin 2013	Fin mai 2014	Fin juin 2014
Encours de la dette négociable	1 313	1 386	1 457	1 516	1 536
dont titres indexés	166	173	174	183	186
Moyen et Long Terme	1 135	1 220	1 283	1 328	1 347
Court Terme	178	167	174	188	188
Encours de swaps	13	10	7	4	4
Durée de vie moyenne de la dette négociable					
avant swaps	7 ans	7 ans	7 ans	6 ans	6 ans
après swaps	57 jours	37 jours	5 jours	353 jours	343 jours
avant swaps	7 ans	7 ans	7 ans	6 ans	6 ans
après swaps	52 jours	34 jours	2 jours	351 jours	341 jours

Source : Agence France Trésor



Courbe des taux sur titres d'État français

Valeur en fin de mois, en %

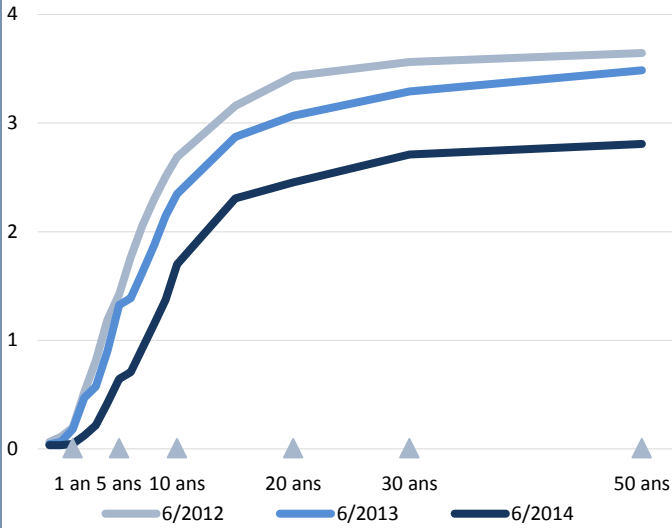

Source : Bloomberg

Volume moyen des transactions quotidiennes sur les titres à moyen et long terme

En milliards d'euros

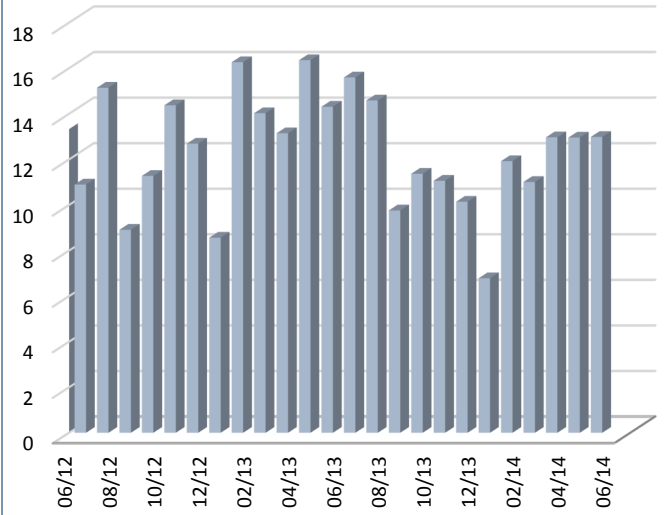

Source : déclarations des SVT

Montant des opérations de démembrement et de remembrement

En milliards d'euros

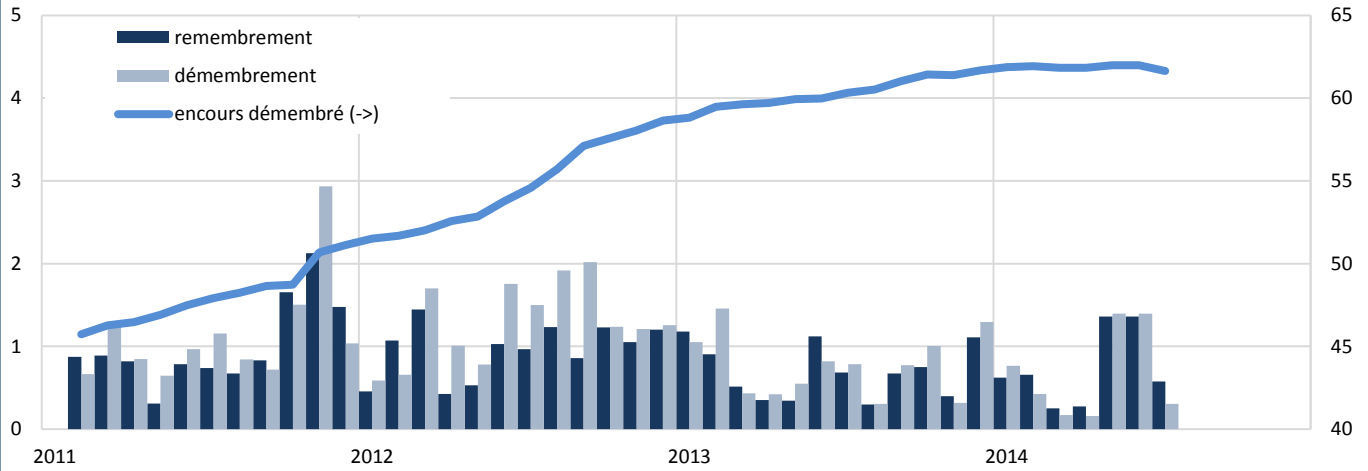

Source : Euroclear

Encours des pensions des SVT en fin de mois

En milliards d'euros

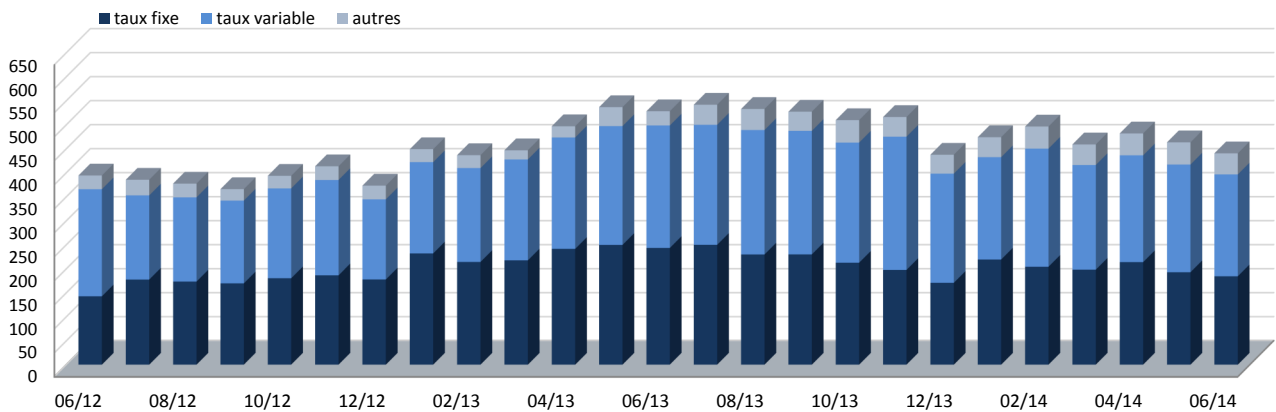

Source : déclarations des SVT

Dette à court terme au 30 juin 2014

	Échéance	Encours (€)
BTF	3 juillet 2014	7 828 000 000
BTF	10 juillet 2014	8 650 000 000
BTF	17 juillet 2014	8 015 000 000
BTF	24 juillet 2014	9 478 000 000
BTF	31 juillet 2014	8 585 000 000
BTF	7 août 2014	7 759 000 000
BTF	14 août 2014	9 090 000 000
BTF	21 août 2014	5 234 000 000
BTF	28 août 2014	8 032 000 000
BTF	4 septembre 2014	7 425 000 000
BTF	11 septembre 2014	8 515 000 000
BTF	18 septembre 2014	6 951 000 000
BTF	25 septembre 2014	4 157 000 000
BTF	2 octobre 2014	8 209 000 000
BTF	16 octobre 2014	8 432 000 000
BTF	30 octobre 2014	8 317 000 000
BTF	13 novembre 2014	6 367 000 000
BTF	27 novembre 2014	3 504 000 000
BTF	11 décembre 2014	3 147 000 000
BTF	8 janvier 2015	8 857 000 000
BTF	5 février 2015	8 176 000 000
BTF	5 mars 2015	7 872 000 000
BTF	2 avril 2015	8 105 000 000
BTF	30 avril 2015	8 483 000 000
BTF	28 mai 2015	7 413 000 000
BTF	25 juin 2015	1 810 000 000

Dette à moyen et long terme (échéances 2014–2018) au 30 juin 2014

code	libellé	encours (€)	coeff. ind.	encours nomi. (€)	démembrés (€)
	Échéance 2014	61 683 971 990			
FR0116843535	BTAN 3% 12 juillet 2014	25 586 000 000			–
FR0120634490	BTAN 0,75% 25 septembre 2014	15 044 000 000			–
FR0010112052	OAT 4% 25 octobre 2014	21 053 971 990			0
	Échéance 2015	129 582 930 543			
FR0117836652	BTAN 2,5% 15 janvier 2015	15 685 000 000			–
FR0010163543	OAT 3,5% 25 avril 2015	20 942 313 893			0
FR0118462128	BTAN 2% 12 juillet 2015	29 001 000 000			–
FR0010135525	OAT€i 1,6% 25 juillet 2015	15 738 616 650 (1)	1,19895	13 127 000 000	0
FR0010216481	OAT 3% 25 octobre 2015	31 561 000 000			0
FR0011452721	OAT 0,25% 25 novembre 2015	16 655 000 000			0
	Échéance 2016	146 884 915 800			
FR0119105809	BTAN 2,25% 25 février 2016	28 896 000 000			–
FR0010288357	OAT 3,25% 25 avril 2016	35 007 000 000			0
FR0119580050	BTAN 2,5% 25 juillet 2016	31 322 000 000			–
FR0119105791	BTANi 0,45% 25 juillet 2016	12 696 915 800 (1)	1,05194	12 070 000 000	–
FR0000187361	OAT 5% 25 octobre 2016	28 789 000 000			293 055 600
FR0011857218	OAT 0,25% 25 novembre 2016	10 174 000 000			0
	Échéance 2017	129 321 422 500			
FR0120473253	BTAN 1,75% 25 février 2017	20 302 000 000			–
FR0010415331	OAT 3,75% 25 avril 2017	36 737 000 000			0
FR0120746609	BTAN 1% 25 juillet 2017	19 680 000 000			–
FR0010235176	OATi 1% 25 juillet 2017	22 931 422 500 (1)	1,13550	20 195 000 000	0
FR0010517417	OAT 4,25% 25 octobre 2017	29 671 000 000			0
	Échéance 2018	108 441 390 280			
FR0010604983	OAT 4% 25 avril 2018	26 840 000 000			0
FR0011394345	OAT 1% 25 mai 2018	23 412 000 000			0
FR0011237643	OAT€i 0,25% 25 juillet 2018	9 347 390 280 (1)	1,04277	8 964 000 000	0
FR0010670737	OAT 4,25% 25 octobre 2018	28 047 000 000			0
FR0011523257	OAT 1% 25 novembre 2018	20 795 000 000			0

(1) valeur nominale x coefficient d'indexation (valeur nominale si le coefficient est inférieur à 1)

Dette à moyen et long terme (échéances 2019 et plus) au 30 juin 2014

code	libellé	encours (€)	coeff. ind.	encours nomi. (€)	démembrés (€)
	Échéance 2019	109 733 145 102			
FR0000189151	OAT 4,25% 25 avril 2019	31 478 000 000			0
FR0011708080	OAT 1% 25 mai 2019	21 545 000 000			0
FR0010850032	OATi 1,3% 25 juillet 2019	11 584 475 780 (1)	1,06858	10 841 000 000	0
FR0000570921	OAT 8,5% 25 octobre 2019	8 844 392 893			6 077 530 100
FR0010776161	OAT 3,75% 25 octobre 2019	31 858 000 000			0
FR0011993179	OAT 0,5% 25 novembre 2019	4 396 000 000			0
FR0000570954	OAT cap. 9,82% 31 décembre 2019	27 276 429 (2)		6 692 154	-
	Échéance 2020	95 273 011 750			
FR0010854182	OAT 3,5% 25 avril 2020	36 032 000 000			0
FR0010050559	OAT€i 2,25% 25 juillet 2020	24 440 011 750 (1)	1,22353	19 975 000 000	0
FR0010949651	OAT 2,5% 25 octobre 2020	34 801 000 000			0
	Échéance 2021	76 550 828 110			
FR0010192997	OAT 3,75% 25 avril 2021	36 041 000 000			0
FR0011347046	OATi 0,1% 25 juillet 2021	4 036 828 110 (1)	1,01199	3 989 000 000	0
FR0011059088	OAT 3,25% 25 octobre 2021	36 473 000 000			0
	Échéance 2022	78 858 547 670			
FR0000571044	OAT 8,25% 25 avril 2022	1 243 939 990			530 868 400
FR0011196856	OAT 3% 25 avril 2022	34 030 000 000			0
FR0010899765	OAT€i 1,1% 25 juillet 2022	18 627 607 680 (1)	1,08768	17 126 000 000	0
FR0011337880	OAT 2,25% 25 octobre 2022	24 957 000 000			0
	Échéance 2023	82 301 554 083			
FR0000571085	OAT 8,5% 25 avril 2023	10 606 195 903			6 059 916 000
FR0011486067	OAT 1,75% 25 mai 2023	25 660 000 000			0
FR0010585901	OATi 2,1% 25 juillet 2023	12 806 358 180 (1)	1,10077	11 634 000 000	0
FR0010466938	OAT 4,25% 25 octobre 2023	33 229 000 000			496 722 000
	Échéance 2024	42 253 999 230			
FR0011619436	OAT 2,25% 25 mai 2024	28 128 000 000			0
FR0011427848	OAT€i 0,25% 25 juillet 2024	7 678 999 230 (1)	1,01857	7 539 000 000	0
FR0011962398	OAT 1,75% 25 novembre 2024	6 447 000 000			0
	Échéance 2025	17 780 928 118			
FR0000571150	OAT 6% 25 octobre 2025	17 780 928 118			2 983 226 900
	Échéance 2026	30 306 000 000			
FR0010916924	OAT 3,5% 25 avril 2026	30 306 000 000			98 460 000
	Échéance 2027	35 862 393 160			
FR0011008705	OAT€i 1,85% 25 juillet 2027	9 922 393 160 (1)	1,07188	9 257 000 000	0
FR0011317783	OAT 2,75% 25 octobre 2027	25 940 000 000			0
	Échéance 2028	21 322 893			
FR0000571226	OAT zéro coupon 28 mars 2028	21 322 893 (3)		46 232 603	-
	Échéance 2029	37 200 396 932			
FR0000571218	OAT 5,5% 25 avril 2029	27 169 880 458			3 869 749 500
FR0000186413	OATi 3,4% 25 juillet 2029	10 030 516 474 (1)	1,25489	7 993 144 000	0
	Échéance 2030 et plus	165 367 858 890			
FR0011883966	OAT 2,5% 25 mai 2030	7 757 000 000			0
FR0011982776	OAT€i 0,7% 25 juillet 2030	3 519 180 000 (1)	1,00548	3 500 000 000	0
FR0000188799	OAT€i 3,15% 25 juillet 2032	11 933 255 940 (1)	1,23969	9 626 000 000	0
FR0000187635	OAT 5,75% 25 octobre 2032	26 135 322 600			11 633 957 000
FR0010070060	OAT 4,75% 25 avril 2035	21 183 000 000			5 367 846 000
FR0010371401	OAT 4% 25 octobre 2038	23 889 000 000			4 779 950 000
FR0010447367	OAT€i 1,8% 25 juillet 2040	10 474 100 350 (1)	1,14835	9 121 000 000	0
FR0010773192	OAT 4,5% 25 avril 2041	23 650 000 000			7 278 052 000
FR0011461037	OAT 3,25% 25 mai 2045	11 244 000 000			0
FR0010171975	OAT 4% 25 avril 2055	14 926 000 000			7 629 183 000
FR0010870956	OAT 4% 25 avril 2060	10 657 000 000			4 541 254 000
FR0010371401	OAT 4% 25 octobre 2038	23 889 000 000			4 774 950 000
FR0010447367	OAT€i 1,8% 25 juillet 2040	10 455 402 300 (1)	1,14630	9 121 000 000	0
FR0010773192	OAT 4,5% 25 avril 2041	23 650 000 000			7 424 552 000
FR0011461037	OAT 3,25% 25 mai 2045	11 244 000 000			0
FR0010171975	OAT 4% 25 avril 2055	14 926 000 000			7 771 183 000
FR0010870956	OAT 4% 25 avril 2060	10 657 000 000			4 561 254 000

(1) valeur nominale x coefficient d'indexation (valeur nominale si le coefficient est inférieur à 1)

(2) y.c. intérêts capitalisés au 31/12/2013 ; non offerte à la souscription

(3) valeur actualisée au 28/03/2013 ; non offerte à la souscription